

INVENTARIO DE EMISIONES DE GASES DE EFECTO INVERNADERO

ACTIVIDAD TURISMO CIUDAD DE VALENCIA 2023

CONFORME A LA NORMA UNE-EN ISO 14064-1:2019

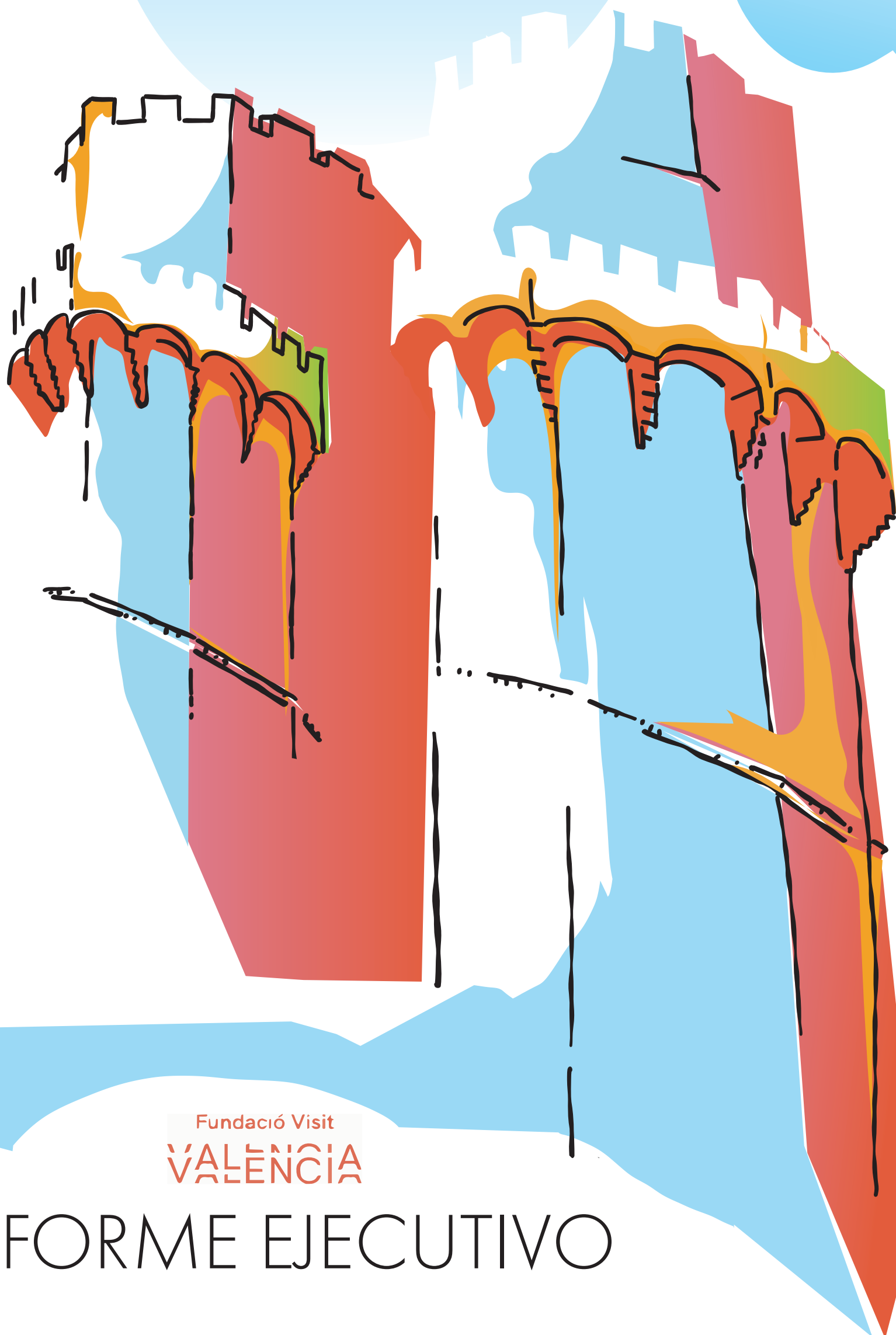

Fundació Visit
VALENCIA

INFORME EJECUTIVO

RATIOS DE LA ACTIVIDAD

CAPÍTULO DE MENOR HUELLA

Alumbrado público y de monumentos, por proceder de energía con garantía de origen certificada como 100% renovable.

TOTAL TURISTAS

Turistas + Visitantes 1 día + Cruceristas

5,43 millones frente a los 5,03 millones de 2022, los 4,81 millones de 2019 y 2,78 millones en 2021.

NOCHES PERNOCTACIÓN

2,37, mientras que en 2022 fue de 2,42 igual valor que en 2019. En 2021 fue de 2,50.

Huella de Carbono turismo Valencia 2023

1.383.933,21 tCO₂e

% AUMENTO DE EMISIONES

de un 7,64% respecto del año 2019, año base.

EXCURSIONISTAS

2,33 millones, frente a los 2,21 millones de 2022, los 2,20 millones de 2019 y los 1,33 millones de 2021.

% HC INDIRECTA

20,61% frente al 20% en 2022

Cap. 2: Alojamiento turístico reglado
 Cap. 3,4,5: Comida/Restauración/Ocio/Diversión/Compras
 Capítulo 6: Consumo de energía
 Capítulo 7: Transporte interno
 Capítulo 8: Gestión de residuos
 Capítulo 9: Servicios públicos de agua
 Capítulo 10: Gestión y oferta turística: Infraestructuras públicas

% HC DIRECTA

79,39% frente a un 80% en 2022

Desplazamiento de turistas, excursionistas y cruceristas. Corresponde al capítulo 1 y a la categoría 1 de la ISO 14064-1.

COMPARATIVA DE EMISIONES

Huella de Carbono actividad turística Valencia

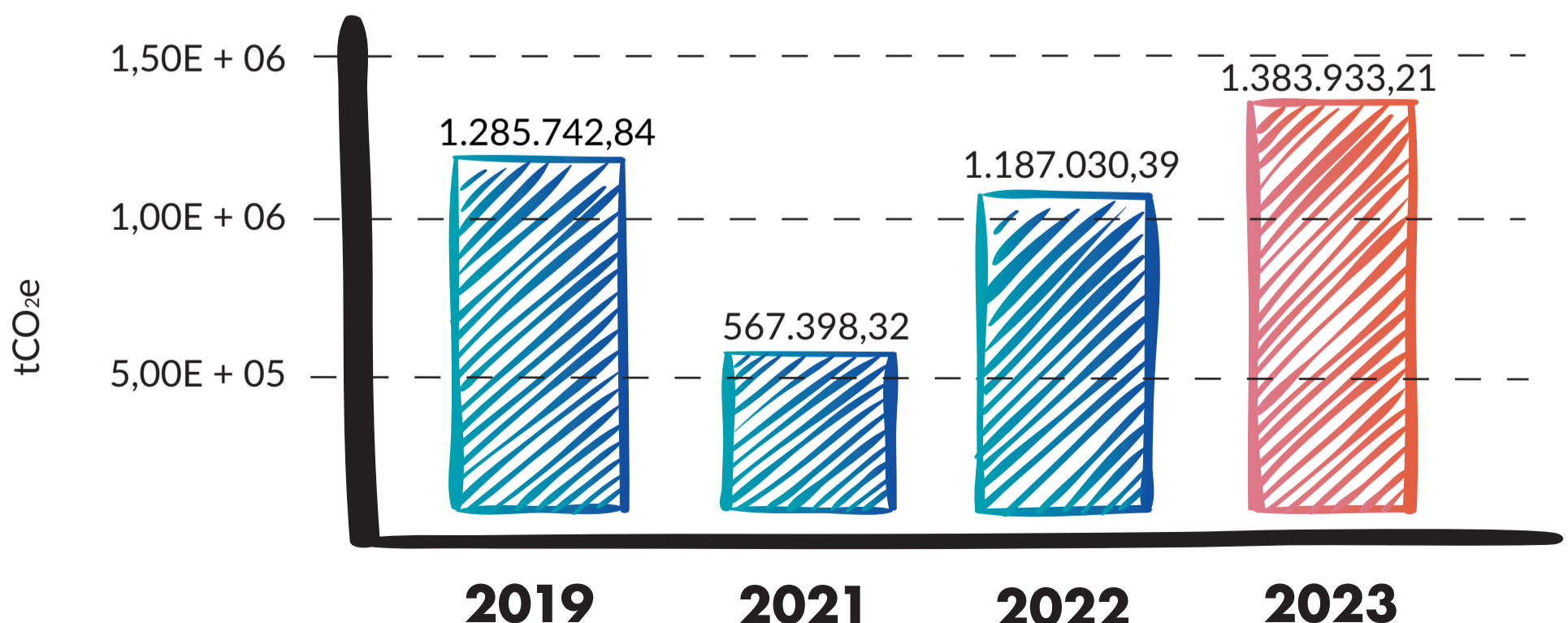

RESUMEN CAPÍTULOS HUELLA DE CARBONO 2023

1. DESTINO TURÍSTICO



79,39%

Total: 1.097.745,15 tCO₂e

- TURISTAS: 962.756 tCO₂e
- VISITANTES 1 DÍA: 76.010,50 tCO₂e
- CRUCERISTAS: 58.978,65 tCO₂e



2. ALOJAMIENTO

2,78%

Total: 30.451,46 tCO₂e

- HOTELES: 5-1 estrellas. Hostales/Pensiones/Albergues
- APARTAHOTELES: Campings y Guest House
- APARTAMENTOS TURÍSTICOS REGISTRADOS

3-5. COMIDA-RESTAURACIÓN-OCIO-DIVERSIÓN



12,29%

Total: 169.850,35 tCO₂e

- TURISTAS: 89.978,50 tCO₂e
- VISITANTES 1 DÍA: 42.121,65 tCO₂e
- CRUCERISTAS: 37.750,20 tCO₂e

6. CONSUMO ENERGÍA

0,00%

Total: 0 tCO₂e

- Contrato de suministro eléctrico con garantía de origen renovable certificada

7. TRANSPORTE INTERNO



0,76%

Total: 10.493,29 tCO₂e

- TRANSPORTE PÚBLICO: Metro, Autobús, Taxi, VTC
- ALQUILER DE VEHÍCULOS

8. SERVICIOS PÚBLICOS DE RSU Y TRATAMIENTO DE RESIDUOS

0,32%

Total: 4.368,85 tCO₂e

- Recogida RSU, recogida selectiva
- Tratamiento de residuos

9. SERVICIOS PÚBLICOS DE AGUA



0,01%

Total: 185,71 tCO₂e

- Captación, tratamiento y distribución de agua potable
- Saneamiento y depuración aguas residuales

10. INFRAESTRUCTURAS PÚBLICAS Y PRIVADAS

4,46%

Total: 61.612,56 tCO₂e

- Actividades deportivas, culturales y festivas
- Limpieza, gestión y mantenimiento de las infraestructuras
- Grandes centros de ocio

CAPÍTULO 1: LLEGADA A DESTINO TURÍSTICO



1. TURISTAS

415,06 Kg CO₂/turista

Se consideran aquellos visitantes que duermen al menos un día en la ciudad. En 2023 la media de pernoctaciones de turistas en Valencia ha sido de 2,37 noches.

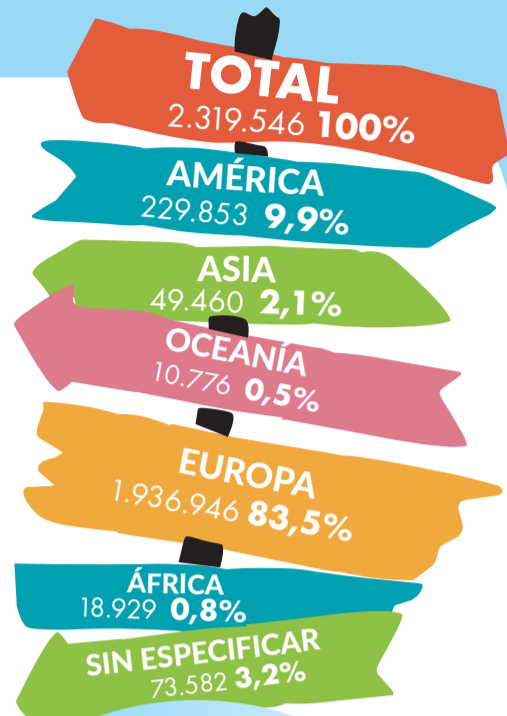
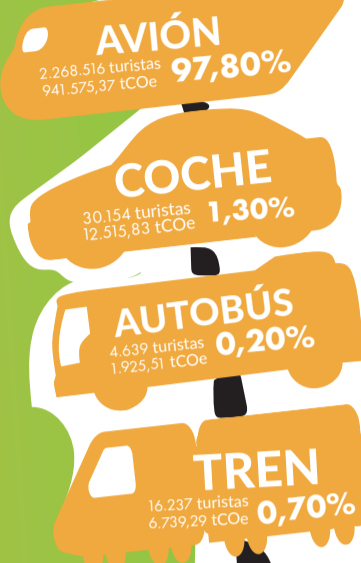

Total: **962.756,00 tCO₂e**

2. EXCURSIONISTAS/ VISITANTES DE 1 DÍA

25,22 Kg CO₂/visitante

Se incluye en este grupo a los visitantes de fuera de la ciudad que no pernoctan.



AÑO	VISITANTES 1 DÍA	tCO ₂ e
2019	2.200.190	57.754,87
2021	1.328.875	33.054,69
2022	2.215.314	56.628,01
2023	2.338.740	58.978,67

Total: **2.338.740 tCO₂e**



3. CRUCERISTAS

97,29 Kg CO₂/cruceista

Son los viajeros de los cruceros que llegan a la ciudad de Valencia. En 2023 llegaron a Valencia 781.280 cruceistas en 269 cruceros, lo que supone 2.904 pasajeros de media.

Total: **76.010,50 tCO₂e**

88% LLEGADA TURISTAS

	2023	2022	2021	2019	Variación 23-19
88% LLEGADA TURISTAS	962.756,00	829.120,80	377.218,55	919.443,2	5%

5% LLEGADA EXCURSIONISTAS

5% LLEGADA EXCURSIONISTAS	58.978,65	56.628,01	33.054,69	57.754,29	2%
---------------------------	-----------	-----------	-----------	-----------	----

7% LLEGADA CRUCERISTAS

7% LLEGADA CRUCERISTAS	76.010,50	62.693,57	21.809,15	53.628,87	42%
------------------------	-----------	-----------	-----------	-----------	-----

Total: **1.097.745,15 948.442,38 432.082,39 1.030.826,37**

CAPÍTULO 2: ALOJAMIENTOS TURÍSTICOS REGLADOS



% TURISTAS
SEGÚN ORIGEN

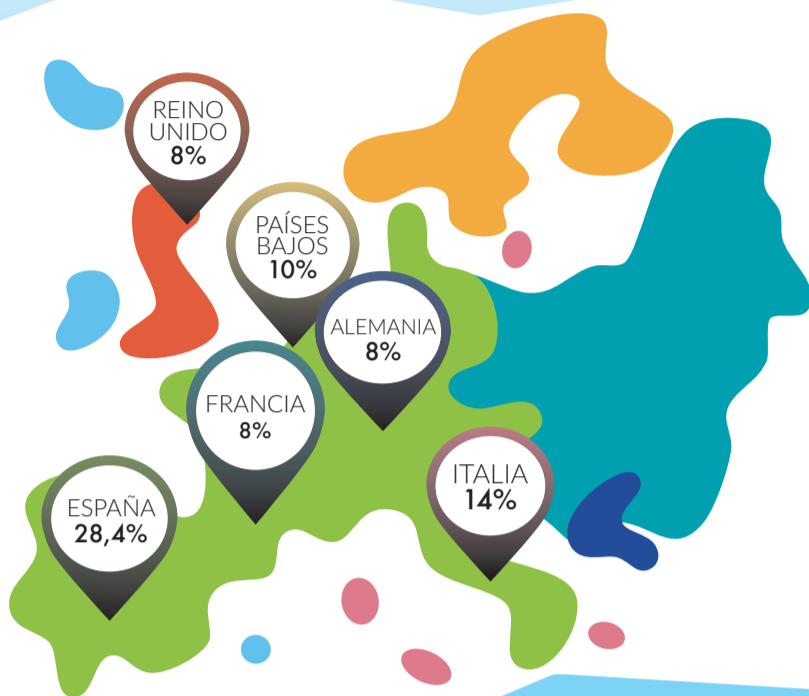
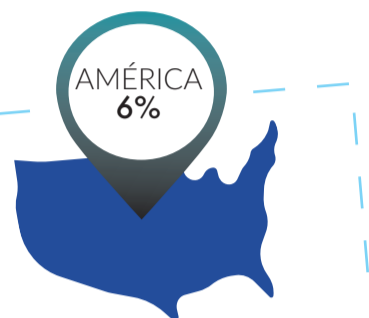

**Estancia media en
Valencia 2023**

Extrajeros 2,79 días
España 1,86 días
Media total 2,37 días

NÚMERO DE PERNOCTACIONES:

2019
5.289.349

2021
3.245.973

2022
5.325.710

2023
5.493.065

DATOS PERNOTACIÓN 2023

Nº Turistas
2.319.546

Nº Pernoctaciones
5.493.065

Estancia media
2,37 noches

HOTEL



8 establecimientos
1.002 habitaciones
2.008 plazas



46 establecimientos
5.307 habitaciones
10.378 plazas



37 establecimientos
2.338 habitaciones
4.487 plazas



23 establecimientos
827 habitaciones
1.346 plazas



7 establecimientos
374 habitaciones
583 plazas



CAMPINGS

2 establecimientos
1.021 plazas



HOSTALES/PENSIÓN/ALBERGUES

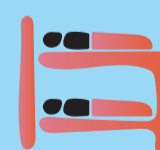

95 establecimientos
1.319 habitaciones
2.565 plazas

APARTAMENTOS TURÍSTICOS



5.610 establecimientos
26.523 plazas

CAPÍTULO 3: COMIDA/RESTAURACIÓN/ OCIO/DIVERSIÓN

Emisiones derivadas de comida, restauración, ocio y diversión de los diferentes tipos de visitantes de la ciudad de Valencia.



1. TURISTAS

89.978,50 tCO₂e

123,33€

GASTO MEDIO
DIARIO POR TURISTA
2023

16% RESTAURACIÓN

46,91€

21% OCIO Y DIVERSIÓN

62,14€

9% COMPRAS

25,93€

2. VISITANTES DE 1 DÍA

42.121,65 tCO₂e

46,88€

GASTO MEDIO
DIARIO POR
VISITANTE 2023 CV

70,51€

GASTO MEDIO DIARIO
POR VISITANTE 2023
FUERA CV



3. CRUCERISTAS

37.750,20 tCO₂e

161,60€

GASTO MEDIO DIARIO
POR CRUCERISTA 2023

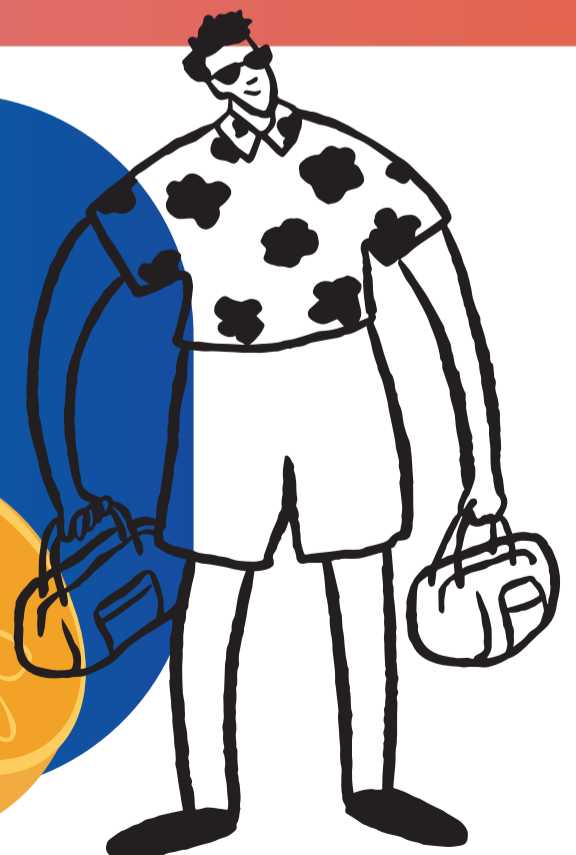

Total: 169.850,35 tCO₂e

CAPÍTULO 6: CONSUMO DE ENERGÍA



Energía de origen
100% renovable



Emisiones 0 por contrato con empresa de suministro que garantiza el **origen 100% renovable** de la energía empleada en el alumbrado público en la ciudad.

EMISIONES 0

CAPÍTULO 7: TRANSPORTE INTERNO



Total: 10.493,29 tCO₂e

TURISTAS

Total
6.887,24 tCO₂e

VISITANTES 1 DÍA

Total
1.761,55 tCO₂e

CRUCERISTAS

Total
1.844,50 tCO₂e



AUTOBÚS TURÍSTICO

TURISTAS 319,00 tCO₂e

VISITANTES 1 DÍA 122,78 tCO₂e

CRUCERISTAS 110,18 tCO₂e



TAXI

TURISTAS 2.479,56 tCO₂e

VISITANTES 1 DÍA 91,25 tCO₂e

CRUCERISTAS 26,23 tCO₂e



COCHE ALQUILER

TURISTAS 178,39 tCO₂e



METRO

TURISTAS 740,83 tCO₂e



AUTOBÚS

TURISTAS 4.144,85 tCO₂e

VISITANTES 1 DÍA 123,48 tCO₂e

CRUCERISTAS 484,70 tCO₂e



CAPÍTULO 8: SERVICIOS PÚBLICOS DE RSU Y TRATAMIENTO DE RESIDUOS

Cantidades de residuos en 2023 reportadas en el Balance de Recogida y Separación de Residuos del Ayuntamiento de Valencia.



Total: 5.521,30 tCO₂e

TURISTAS

Total
3.521,25,93 tCO₂e

EXCURSIONISTAS

Total
1.499,23 tCO₂e

CRUCERISTAS

Total
500,82 tCO₂e



Total: 4.992,52 kg/día



Total: 414,23 kg/día

ORGÁNICO

0,133 kg/hab-día

TURISTAS 264,18 kg/día

EXCURSIONISTAS 112,48 kg/día

CRUCERISTAS 37,57 kg/día

RESTOS

0,779 kg/hab-día

TURISTAS 3.184,02 kg/día

EXCURSIONISTAS 1.355,64 kg/día

CRUCERISTAS 452,86 kg/día



Total: 64,40 kg/día

ENVASES

0,062 kg/hab-día

TURISTAS 41,07 kg/día

EXCURSIONISTAS 17,49 kg/día

CRUCERISTAS 5,84 kg/día

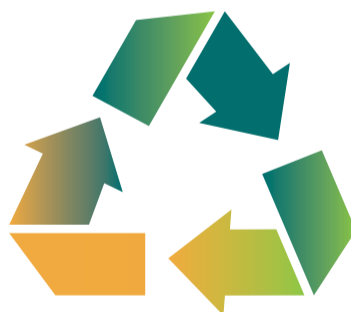

Total: 36,24 kg/día

PAPEL-CARTÓN

0,075 kg/hab-día

TURISTAS 23,11 kg/día

EXCURSIONISTAS 9,84 kg/día

CRUCERISTAS 3,29 kg/día



Total: 13,91 kg/día

VIDRIO

0,053 kg/hab-día

TURISTAS 8,87 kg/día

EXCURSIONISTAS 3,78 kg/día

CRUCERISTAS 1,26 kg/día

CAPÍTULO 9: SERVICIOS PÚBLICOS DE AGUA

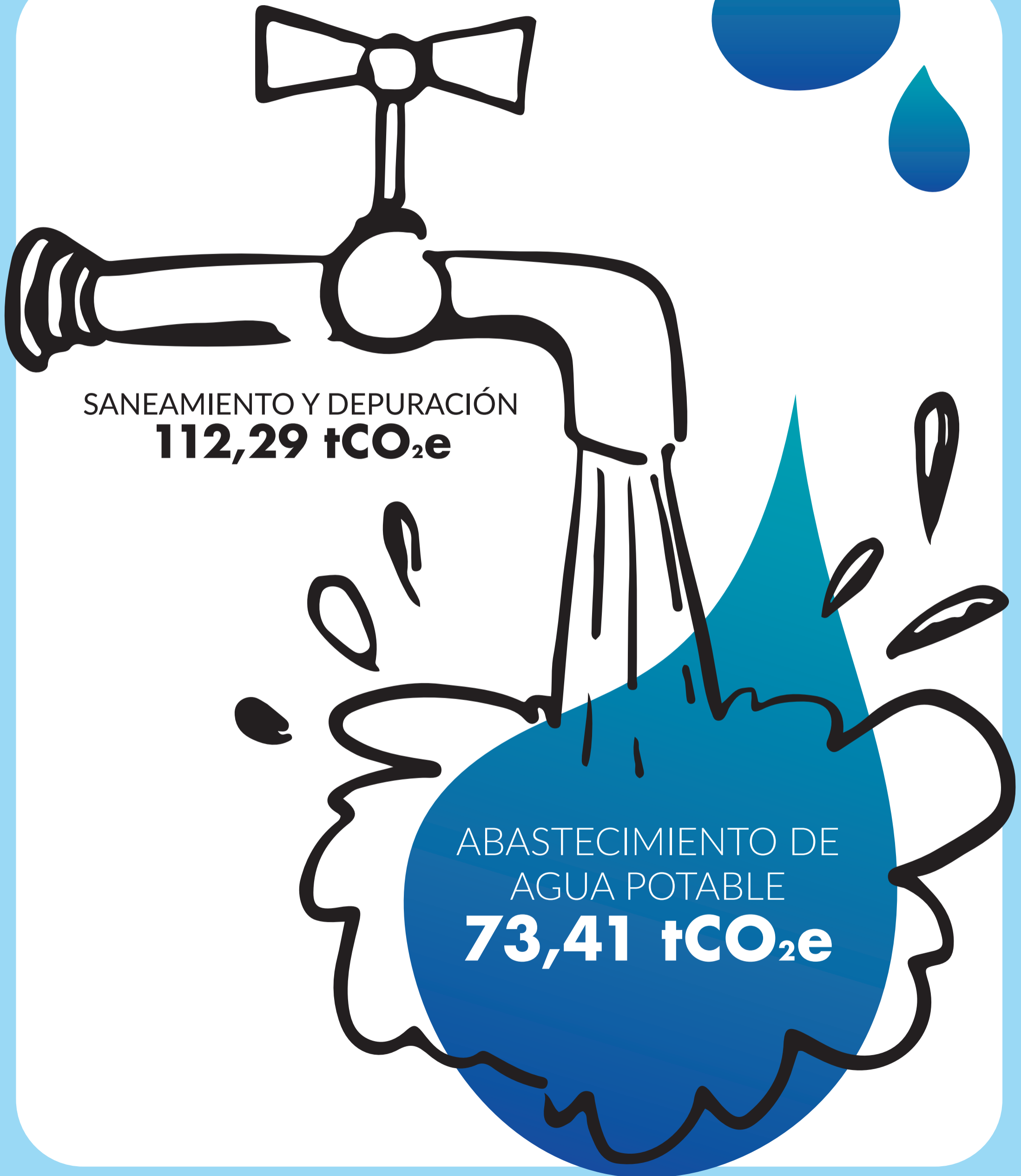

CAPÍTULO 10: INFRAESTRUCTURAS PÚBLICAS Y PRIVADAS

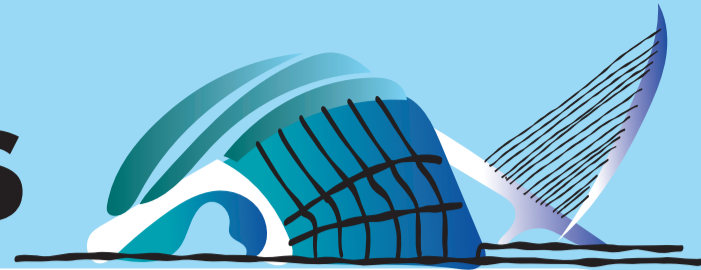

Total de emisiones 61.612,56 tCO₂e

DONACIONES PÚBLICAS Y ORDEN PÚBLICO

- PRESUPUESTO MUNICIPAL LIMPIEZA DIARIA
- PRESUPUESTO MUNICIPAL MOVILIDAD
- PRESUPUESTO MUNICIPAL DE SEGURIDAD Y PROTECCIÓN CIVIL
- PRESUPUESTO MUNICIPAL DE MEJORA DE INFRAESTRUCTURAS VÍAS PÚBLICAS

- BIOPARC
- OCEANOGRÁFIC + MUSEU DE LES CIENCIES + HEMISFERIC



ACTIVIDADES OCIO

ACTIVIDADES FESTIVAS

- FALLAS (Junta Central Fallera)
- FALLAS (Presupuesto extra limpieza)
- OTRAS FIESTAS

- PALAU DE LA MÚSICA
- PALAU DE LES ARTS
- MUSEO BBAA + IVAM + FUNDACIÓN BANCAJA + MUVIM + CCC



ACTIVIDADES CULTURALES

- EVENTOS DEPORTIVOS
- MARATÓN VALENCIA
- MEDIA MARATÓN



ACTIVIDADES DEPORTIVAS

- AEROPUERTO DE VALENCIA
- ESTACIÓN DE AUTOBUSES
- ESTACIÓN DE TREN - Joaquín Sorolla
- ESTACIÓN DE TREN - Valencia Nord
- FERIA DE VALENCIA
- PALACIO DE CONGRESOS
- PUERTO DE VALENCIA

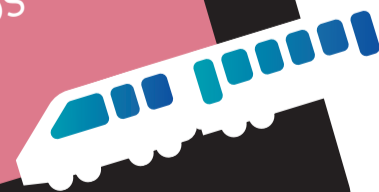

INFRAESTRUCTURAS

Fundació Visit
VÀLENCIA

Càlculs realitzats por:
masuno